

ACLARACIONES:

- NPT o NPTI (Nivel de Piso Terminado - Interior), 5cms. por encima de NPLT.
- NPLT (Nivel Plátrea Terminado), utilizar los NPLT que figuran en los planos: TIPOLOGIA 2 DORMITORIOS.

La Empresa construye solamente la PLATEA de cimentación, con todo elemento requerido propio de la platea y todo elemento en espera para la construcción de la vivienda en otra etapa.

NOTAS:

- SE MUESTRA PROYECCION DE VIVIENDA EN LINEA PUNTEADA, PARA UBICACION Y COLOCACION DE TODO ELEMENTO QUE YA EN PLATEA, O TODO ELEMENTO QUE QUEDA EN ESPERA PARA SU POSTERIOR CONSTRUCCION, SEA DE ESTRUCTURA, SANITARIA, ELECTRICA, ETC.
- LA VIVIENDA PROYECTADA SE CORRESPONDE CON LA BASE HABITACIONAL DE 2 DORMITORIO. CUALQUIER DATO REQUERIDO SE PUEDE EXTRAER DE ESA TIPOLOGIA.

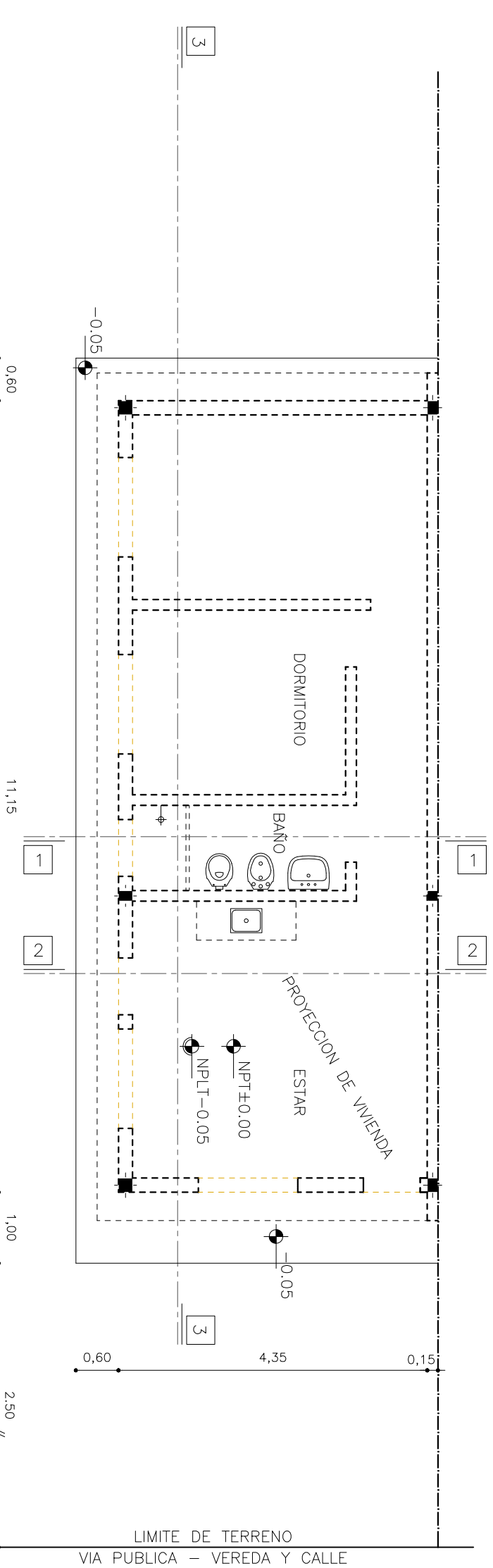
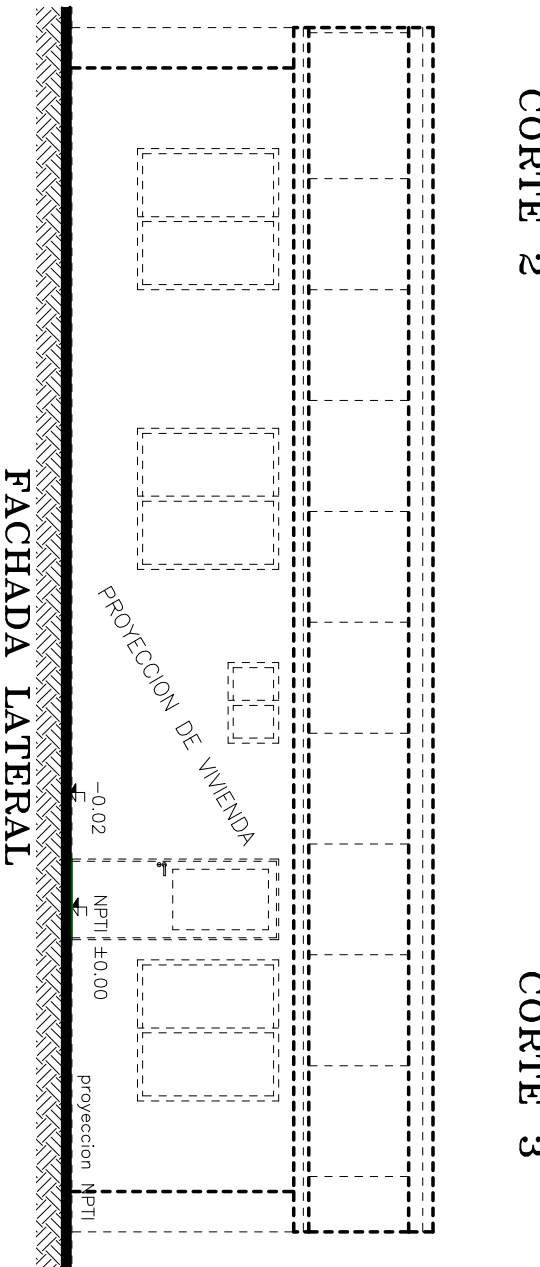
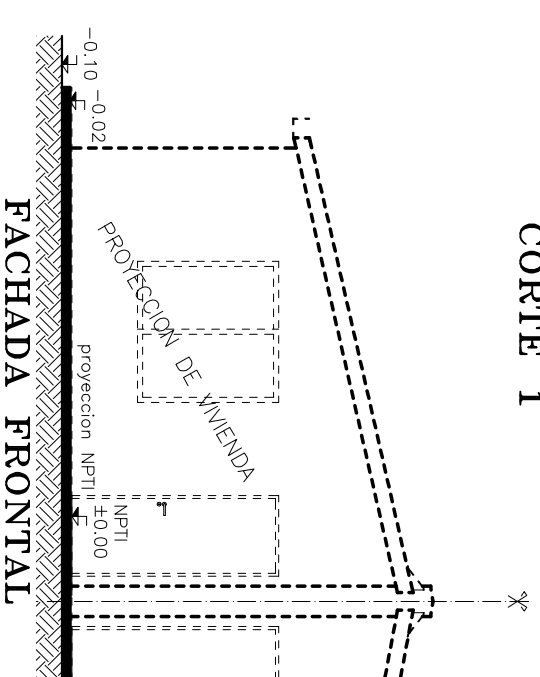

-	-	-
REV.1	-	-
REV.Nº	FECHA	DETALLE

PROGRAMA DE RELOCALIZACION		
M E R C E D E S		
PLANO PARA LICITACION: 11/11/2022.		
TIPO: PLATEA - 2 DORMITORIOS		
ALBAÑILERIA:		
PLANTA. CORTES. FACHADAS.		
CODIGO:		ESCALA 1:75
50 IS-PR3-Tp12.A		LAMINA Nº 50